

ACCEPTED
VIA NOTIFICATION
LABEL NOT REVIEWED

For use
INDOORS & OUTDOORS

MAR 04 2015

New York State Department
of Environmental Conservation
Division of Materials Management
Pesticide Product Registration

Doc ID: 541424



Crawling Insect Killer

*Insecticida para insectos
rastros con diatomita*

Containing
Diatomaceous Earth

- ☛ Kills Cockroaches, Ants, Silverfish, Beetles & other crawling insects as listed
- ☛ Kills Within 24 Hours of Contact
- ☛ Long-Lasting Insect Control

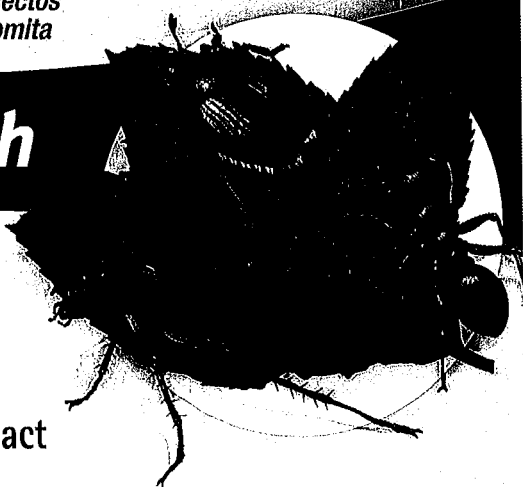

Active Ingredient:
Silicon Dioxide.....95%
Other Ingredients.....5%

Net Wt 4.0 lb (1.8 kg)

KEEP OUT OF REACH OF CHILDREN

CAUTION See back for additional precautionary statements.

MANTÉNGASE FUERA DEL ALCANCE DE LOS NIÑOS

PRECAUCIÓN Consulte la parte posterior para conocer las declaraciones precautorias adicionales.





Garden Safe® Brand Crawling Insect Killer Containing Diatomaceous Earth is a no-odor, non-staining insect killer that contains diatomaceous earth. Insects come in contact with or ingest this powder and die within 24 hours, and they cannot become immune to its killing action.

El insecticida para insectos rastreros de la marca Garden Safe® con diatomita es un insecticida sin olor, que no mancha y contiene diatomita. Los insectos entran en contacto con este polvo o lo ingieren y mueren en el plazo de 24 horas, y no pueden volverse inmunes a su acción exterminadora.

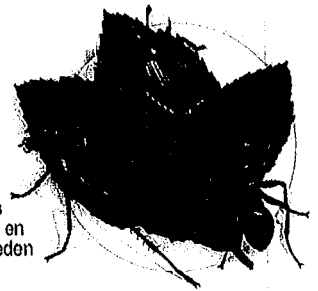

STOP. READ ENTIRE LABEL BEFORE USE.

Directions for Use

It is a violation of Federal law to use this product in a manner inconsistent with its labeling.

How To Apply

Apply Garden Safe Brand Crawling Insect Killer Containing Diatomaceous Earth with a hand duster, power duster or squeeze bottle for application to areas where crawling insects are found. Apply to cracks and crevices and other areas as directed. Use adequate ventilation and avoid breathing dust. Wear a suitable dust mask when using this product during prolonged exposure.

Where To Use

Indoor Use

• **Cockroaches, ants, earwigs, millipedes, centipedes, crickets and silverfish:** Lightly coat a thin layer of Garden Safe Brand Crawling Insect Killer Containing Diatomaceous Earth in areas where these pests are found and may hide, such as cracks and crevices; behind and beneath refrigerators, cabinets, stoves and garbage cans; and in and around sewer pipes and drains, window frames and in attics and basements. Dust insects directly if possible. Repeat application when dust is no longer present and insects are observed.

• **Fleas:** Thoroughly treat floor and bedding in and around pet sleeping quarters. Treat surrounding cracks and crevices, baseboards, carpeting and wherever fleas are suspected.

• **Carpet beetles:** Dust along baseboards, carpet edges, under carpeting, furniture, in closets and shelving where these insects are seen or suspected.

• **Bed bugs:** Dismantle bed. Use Garden Safe Brand Crawling Insect Killer Containing Diatomaceous Earth in joints, crevices and where rungs are inserted. See that all interior areas are dusted. Dust mattresses, especially folds and edges. After four hours, vacuum the dust from the mattress. All cracks and crevices in the bedroom should be treated. Repeat application when dust is no longer present and insects are observed.

Outdoor Use

• **Cockroaches, earwigs, millipedes, centipedes, slugs, grasshoppers, ants, crickets and other crawling insects:** Lightly coat areas where these insects are found or may hide, such as patios, planting beds, outdoor sills, window and door frames, and outside of entranceways. Dust around foundations, along ant trails and around sewer pipes and drains.

Storage and Disposal

Storage: Store in a cool, dry area.

Disposal: If empty: Nonrefillable container. Do not reuse or refill this container. Place in trash or offer for recycling if available. If partly filled: Call your local solid waste agency for disposal instructions. Never place unused product down any indoor or outdoor drain.

Precautionary Statements

Hazards to Humans and Domestic Animals

CAUTION: Causes moderate eye irritation. Avoid contact with eyes or clothing. Wash thoroughly with soap and water after handling and before eating, drinking, chewing gum, using tobacco or using the toilet.

FIRST AID

If in Eyes: Hold eye open and rinse slowly and gently with water for 15-20 minutes. Remove contact lenses, if present, after the first five minutes, then continue rinsing eyes. Call a Poison Control Center or doctor for treatment advice.

Hotline Number: Have the product container or label with you when calling a Poison Control Center or doctor, or going for treatment. You may also contact 1-800-257-3379 for emergency medical treatment information.

ENVIRONMENTAL HAZARDS

To protect the environment, do not allow pesticide to enter or run off into storm drains, drainage ditches, gutters or surface waters. Applying this product in calm weather when rain is not predicted for the next 24 hours will help to ensure that wind or rain does not blow or wash pesticide off the treatment area.

NOTICE: To the extent consistent with applicable law, buyer assumes all responsibility for safety and use not in accordance with directions.

Questions or Comments? Call 1-800-257-3379 or visit our website at www.gardensafe.com

Distributed by Schultz Company
PO Box 4406, Bridgeton, MO 63044-0406

EPA Reg. No. 9888-173-39809 EPA Est. No. 39678-TX-1 (A) 89287-KS-1 (A) 89287-KS-2 (C)
88208-MC-1 (A) 82783-MC-1 (A) 88401-IL-1 (C) 11823-GA-3 (A) 9888-MC-1 (C)
Circle the letter in first letter of lot number. 11-11805 © 2015

The Garden Safe® Promise • Satisfaction guaranteed or your money back!
If you apply Garden Safe Brand Crawling Insect Killer Containing Diatomaceous Earth as directed and you are not completely satisfied, send proof of purchase from this package and the original cash register receipt to the address above. We will refund the purchase price you paid.

ALTO. LEA TODA LA ETIQUETA ANTES DE USAR.

Modo de empleo

Se considera una violación a la ley federal usar este producto de una manera que no sea la indicada en la etiqueta.

Cómo aplicar

Aplique el insecticida para insectos rastreros de la marca Garden Safe con diatomita con un espolvoreador de mano, aplicador mecánico de polvo o botella comprimible para aplicar en los lugares donde se encuentran los insectos rastreros. Aplique en grietas y rajaduras y otros lugares como se indica. Use con ventilación adecuada y evite respirar el polvo. Use una máscara contra el polvo adecuada durante la exposición prolongada al producto.

Dónde usar

Para uso en espacios interiores

• **Cucarachas, hormigas, tijeretas, milpiés, clemplés, grillos y lepismas:** Cubra ligeramente con una capa fina de insecticida para insectos rastreros de la marca Garden Safe con diatomita los lugares donde estos insectos nocivos se encuentren y puedan esconderse, tales como grietas y rajaduras; debajo y detrás de refrigeradores, gabinetes, estufas y botes de basura; dentro y alrededor de tuberías de desagüe y drenajes, marcos de ventanas y en áticos y sótanos. Si es posible, espolvoree los insectos directamente. Repita la aplicación cuando ya no haya polvo y se observen insectos.

• **Pulgas:** Trate muy bien el piso y la cama dentro y alrededor de los lugares donde duermen las mascotas. Trate las grietas y rajaduras alrededor, los bordes inferiores, alfombras y cualquier otro lugar donde se sospeche que se encuentren las pulgas.

• **Escarabajos de las alfombras:** Espolvoree a lo largo de bordes inferiores, bordes de alfombras, debajo del alfombrado, muebles, en closets y estantes donde se observen estos insectos o se sospeche que se encuentren.

• **Chinches de cama:** Desmonte la cama. Use el insecticida para insectos rastreros de la marca Garden Safe con diatomita en uniones, grietas y donde se conectan los travesaños. Asegúrese de aplicar el tratamiento en todas las zonas interiores. Trate los colchones, especialmente en los pliegues y bordes. Después de cuatro horas, limpie el colchón con la aspiradora. Debe aplicar en todas las grietas y rajaduras del dormitorio. Repita la aplicación cuando ya no haya polvo y se observen insectos.

Para uso en espacios exteriores

• **Cucarachas, tijeretas, milpiés, clemplés, babosas, saltamontes, hormigas, grillos y otros insectos rastreros:** Cubra ligeramente con una capa los lugares donde estos insectos se encuentran o puedan esconderse, tales como patios, lechos para plantas, alfézares exteriores, marcos de puertas y ventanas y en la parte exterior de entradas. Espolvoree alrededor de alimentos, a lo largo de caminos de hormigas y alrededor de tuberías de desagüe y drenajes.

Almacenamiento y eliminación

Almacenamiento: Guarde en un lugar fresco y seco.

Eliminación: Si está vacío: Envase no rellenable. No vuelva a usar ni rellenar este envase. Tirelo en la basura u orgánico para reciclar, si existe esa opción. Si está parcialmente vacío: Llame a su servicio de eliminación de desechos más cercano para obtener instrucciones de eliminación. Nunca tire el producto sin usar por ningún drenaje interno ni externo.

Declaraciones preventivas

Riesgos para los seres humanos y los animales domésticos

PRECAUCIÓN. Causa irritación moderada a los ojos. Evite el contacto con los ojos o la ropa. Lávese muy bien con agua y jabón después de manipularlo y antes de comer, beber, masticar chicle, usar tabaco o usar el baño.

PRIMEROS AUXILIOS

Si entra en contacto con los ojos: Mantenga los ojos abiertos y enjuague con agua lentamente, con cuidado, durante 15 a 20 minutos. Si hay lentes de contacto, retírelos después de los primeros 5 minutos, luego continúe enjuagando los ojos. Llame a un centro de control de envenenamientos o a un médico para recibir instrucciones de tratamiento.

Número de la línea directa: Cuando llame a un centro de control de envenenamientos o a un médico, o intente obtener tratamiento, tenga a la mano el envase o la etiqueta del producto. También puede llamar al 1-800-257-3379, para obtener información sobre el tratamiento médico de urgencia.

RIESGOS PARA EL MEDIO AMBIENTE

Para proteger el medio ambiente, no permita que el pesticida entre o se oscure por drenajes pluviales, zanjas de drenaje, cunetas ni aguas superficiales. Aplique este producto cuando no haya viento y no se anticipa lluvia en las siguientes 24 horas asegurará que ni el viento ni la lluvia arrastren o quiten el pesticida de la zona de tratamiento.

NOTA: Hasta el grado que sea compatible con la legislación pertinente, el comprador asume toda la responsabilidad para seguridad y uso que no estén de acuerdo con las instrucciones.

¿Preguntas o comentarios? Llame al 1-800-257-3379.

